Автор: Administrator
23.09.2015 17:15 - Обновлено 23.09.2015 17:16

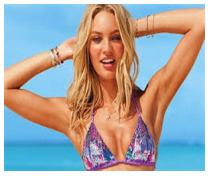

Лето давно уже подошло к концу, а многие россияне так и не поехали на отдых в жаркие страны, например, в Египет или Турцию. У кого-то отпуск не на летние месяцы приходится, а вот у других денег не хватило на него (девальвация рубля сделала свое дело). Между тем, так по-прежнему и остаются мечты о красивом, ровном и привлекательном загаре, как у моделей с показов Victoria`s Secret. А можно ли превратить мечты в реальность? Что же, может, сходить в магазин и купить несколько пузырьков с автозагаром. Нанося это средство, можно в кратчайшие сроки получить желаемый оттенок кожи. Кроме того, это средство не причинит вреда кожному покрову, так как не вызывает ожоги и не вредит здоровью.

Подготовительные мероприятия

Прежде чем наносить автозагар на кожный покров, надо очистить его, используя скраб. Также надо нанести увлажняющее средство. Скраб применяют, чтобы удалить все лишние и мертвые клетки с кожного покрова. В итоге загар получится ровным. Надо обработать тщательно участки на коленях и локтях. Почему? Потому что именно на этих участках проявление используемых средств максимальное.

Надо протестировать автозагар на небольшом участке кожного покрова. Некоторые средства проявляются на участке кожи в виде апельсинового, морковного и других неестественных оттенков. Намазав им все тело сразу, можно столкнуться с тем, что оттенок не понравится. Его будет трудно смыть, и придется ходить с ним пару дней точно.

Автор: Administrator
23.09.2015 17:15 - Обновлено 23.09.2015 17:16

Как нанести?

Существует спонж Beautyblender, предназначенный для нанесения тональной основы. На днях марка выпустила еще одно средство, но можно использовать его только по отношению к собственному телу. Теперь запросто можно наносить кремовые автозагары и шиммеры с легкостью и быстротой. Надо смочить спонж в воде, а впоследствии в автозагаре и наносить его на кожу.

Какие предосторожности надо соблюдать?

- На полное впитывание уходит четыре часа;
- Равномерность достигается, если не надевать одежду в течение 1 часа после нанесения крема;
- Полное смывание – 3-6 дней после нанесения;
- Наслаждение загаром в любые месяцы года.